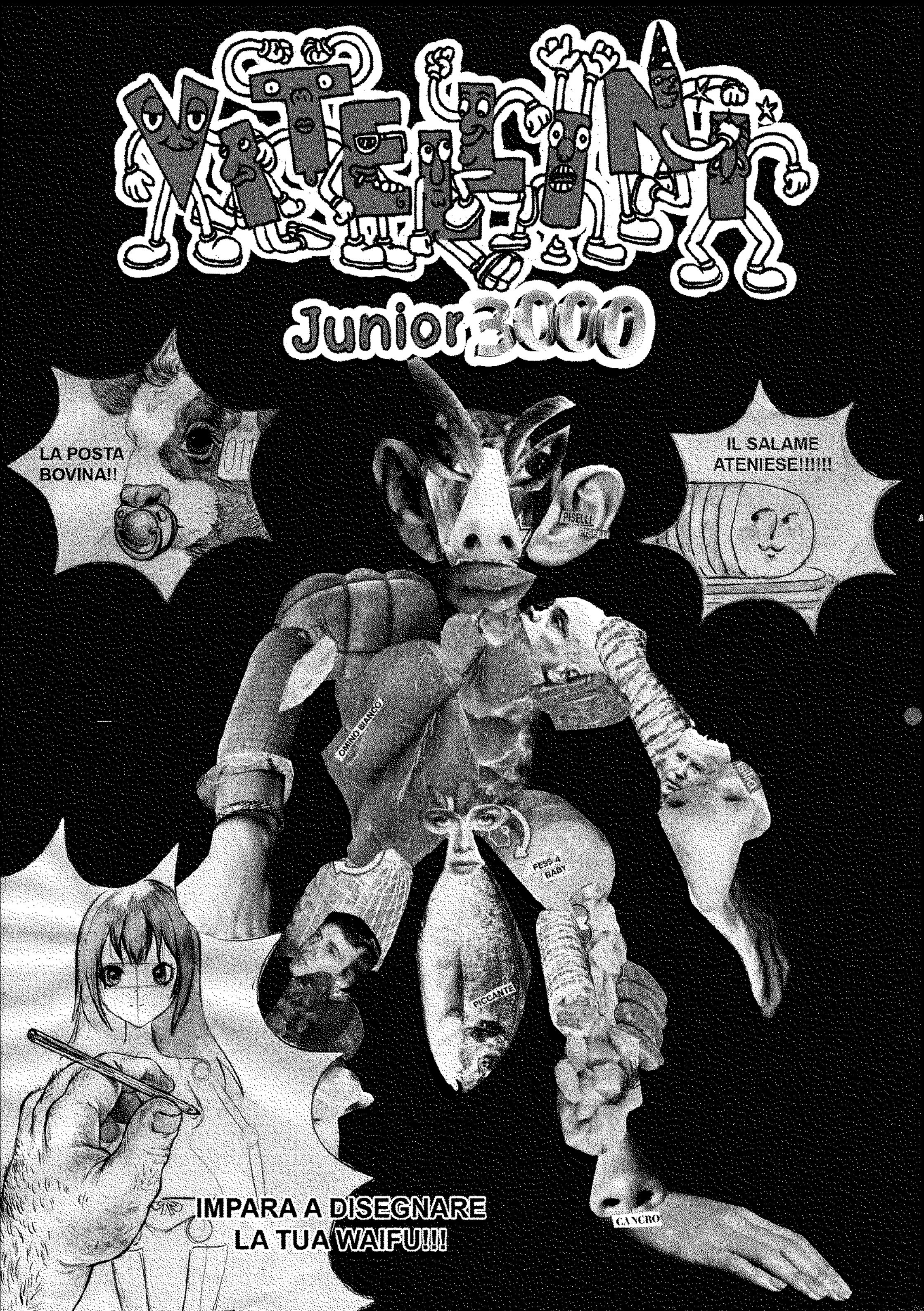
VITELLINI
Junior 3000
LA POSTA BOVINA!!
IL SALAME ATENIESE!!!!!!
PISELLI
OMINO BIANCO
FESS-A BABY
PICCANTE
CANCRO
IMPARA A DISEGNARE LA TUA WAIFU!!!

Ciao Vitellini! siete pronti a leggere il nuovo volume della vostra rivista preferita? Allora cominciamo!
In questo volume impareremo a disegnare la vostra uaifu maggiorenne preferita!
leggeremo le avventure di BabboCarnale, Salame Ateniese, Albert Fish e tanti altri amati eroi!
Leggete fino alla fine per scoprire le risposte ai vostri bellissimi disegni!
Ora bando alle ciance, addentriamoci nel mondo…
dei MANGAS!
30

INIZIAMO CON LO SCHEMA DI BASE!

1 PONIAMO UN CERCHIO

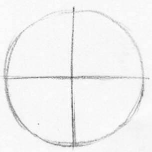

2 IL RESTO

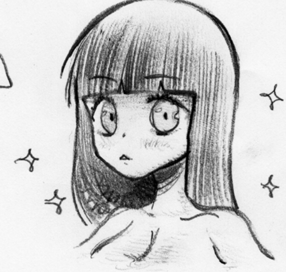

3 IN UNA RAGAZZA GIOVANE LA CORPORATURA È PICCOLINA E MORBIDOSA

SOLIDI DI BASE

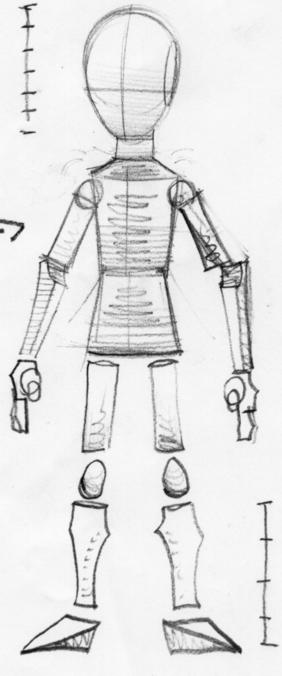

4 PERÒ IL BACINO HA GIÀ SVILUPPATO, CHE BELLO! FATELO LARGO E FERTILE COME UNA VENERE PREISTORICA (MA + MAGRA!)

5 ORA CONCENTRIAMOCI SUL SENO!
ALLORA...
SENPAI?
6 ASPETTATE HO CAMBIATO IDEA
7
CONSIGLIO:
LATTE

8
PERFETTO! ORA DOBBIAMO SCEGLIERE L'OUTFIT... STILOSO!
PRONTA PER LA SCUOLA!
9
MANCANO SOLO I DETTAGLI FINALI
10
LA VOSTRA WAIFU È FINALMENTE PRONTA!
HELLO COTECHINOCHAN!
OMG!
THICK!

E TU QUALE CONSUMI?
LA CARNE BUONA
10/-
20/+
LA CARNE PESSIMA
RICORDA! L'INFANTICIDIO A FINI DI CONSUMAZIONE È LEGALIZZATO DAL DECRETO 14.69.3. DEL 2047! ERA NELLA PANCIA? FACCELO TORNARE!

SPERO CHE
MIO FIGLIO
SIA BUONO
MIO FIGLIO E' BUONO?
HMMM...

FIGLIO!
SEI BUONO?
GU?

DEVO DIVENTARE BUONO!
SPEZIA PER INFANTI
GU
GAAAAAA

SHPLOF!
OUHH
CHE SCHIFO
FAP

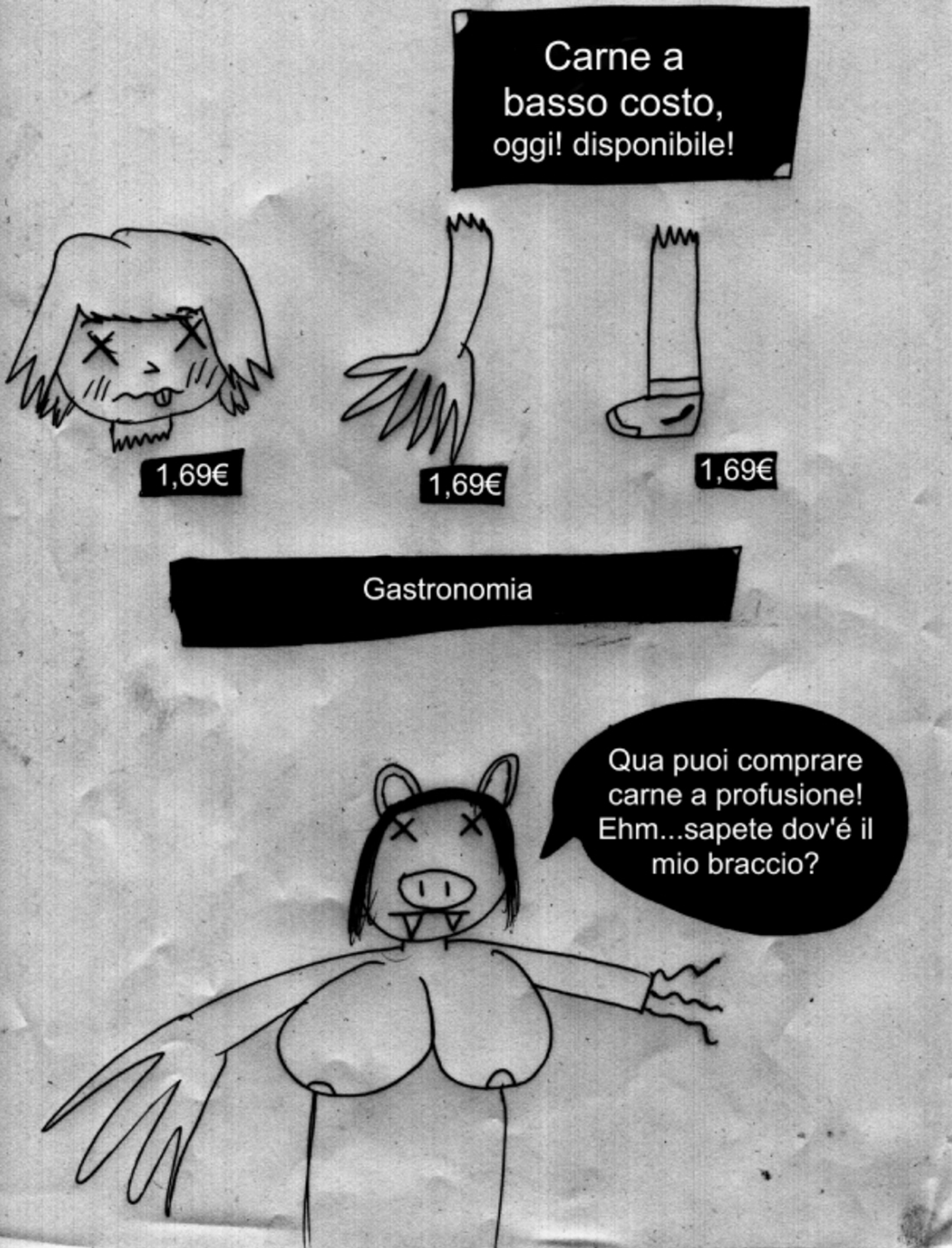
Carne a basso costo, oggi! disponibile!
1,69€
1,69€
1,69€
Gastronomia
Qua puoi comprare carne a profusione! Ehm...sapete dov'é il mio braccio?

tattle tweestah
bar
salve barista!
ciao
menta forte, per favore
lei è bellissima!
Fine

TAGLIO
NETTO
13,90 €
al Kg
1,99 €
€ 1,33 al Kg
PREZZO
TOP
20,50 €
OFFERTA
IMPERDIBILE!!!

NOTTE di CARNALE

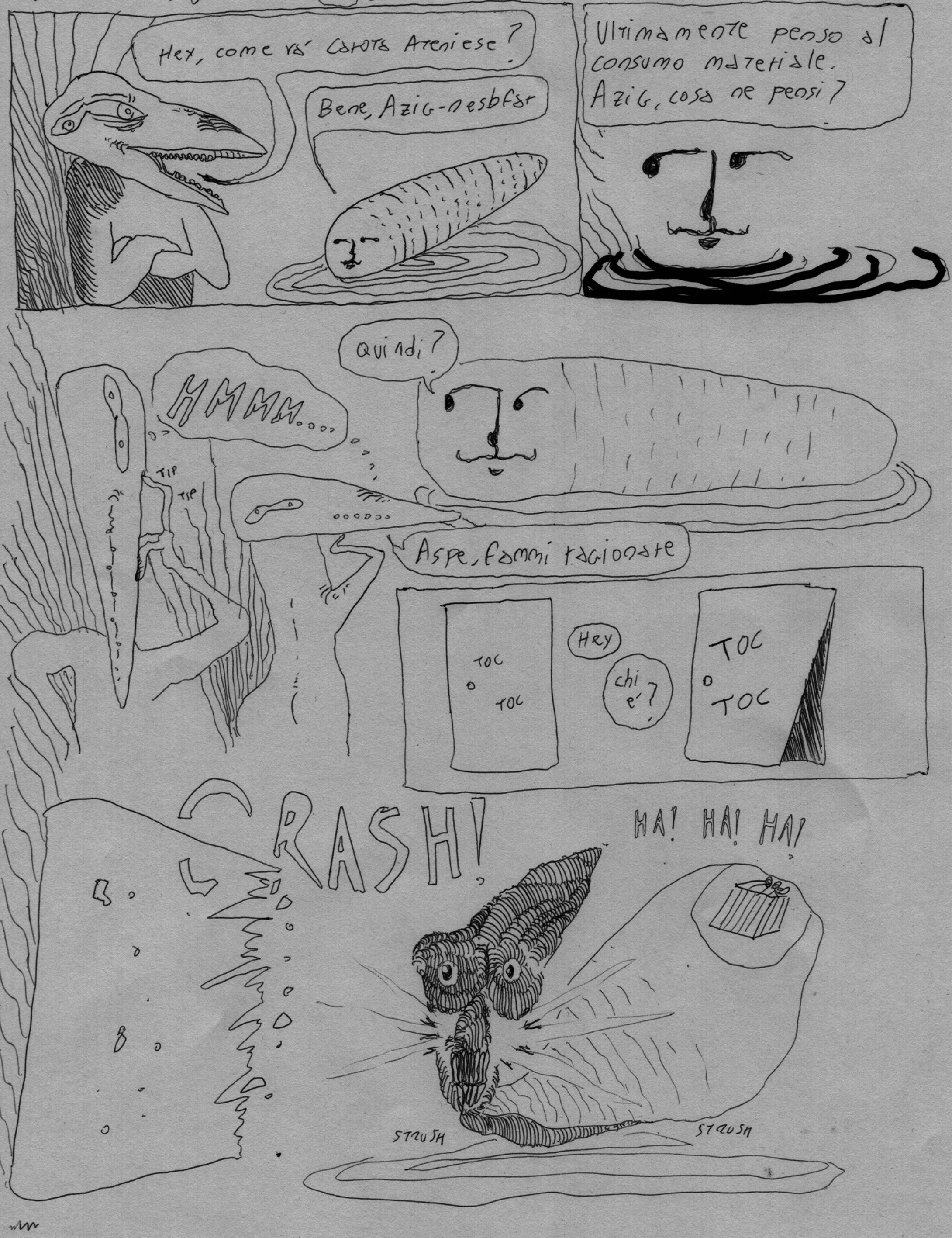

Siete stati dei carnosi ragazzi?
ODDIO É BABBO CARNALE!
Sono qui' per dispensare Gustose prelibatezze
spero abbia portato tanti Micheli!
NEY! NEY!
HO REGALI PER TUTTI VOI
Li prendo SUBITO!

ECCO UN GIOVANNI
`CODIO
RUH ROH RAGAZZI R' INRANTICIDIO E IL RANNIBALISMO E... RBAGLIATO??? ...
SKIBI-DI? CHE CI FAI QUI?
STOCAZZO
OK
BUON CARNALE

Hamburger Conditi di BOVINO ADULTO al kg € 9,99

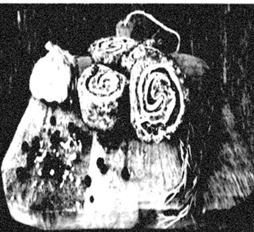

Girelle di BOVINO ADULTO con Prosciutto, Formaggio e Rucola al kg € 9,99

Salsiccia Tradizionale di SUINO al kg € 5,49

Lonza di SUINO a Fette al kg € 6,99

Fettine di SUINO al kg € 5,99

Capocollo di SUINO al kg € 5,99

Ossobuco di TACCHINO al kg € 4,49

Spezzatino di TACCHINO al kg € 6,99

Fesa di TACCHINO a Fette al kg € 8,99

POSTA BOVINA

¡CHE DIVINA!

Flashman è un personaggio che vive tante avventure, ma invece di essere un eroe coraggioso, cerca sempre di scappare dai guai. È un po' un furbo, che riesce a cavarsela senza mai fare scelte coraggiose. È divertente perché si trova sempre nei pasticci, ma riesce a uscirne senza fare nulla di troppo coraggioso!

Ciao Vitelli!!!! :) questo è Fleshman! Il nostro supereroe preferito, si o no?! Usate questa foto per disegnarlo e mandarci i vostri splendidi aborti disegni e noi pubblicheremo i più belli! Letsgoski.

C'E' POSTA X TE!

Ciao! Sono Davide e ho 10 Anni e Fleshman e' il mio supereroe preferito. Cosa gli accadra' nel prossimo volume??? Ciaoooo . . .

MOOOO

Ciao Davide! Complimenti per aver vinto l'edizione precedente, fa cagare ma non ci stava nulla di meglio. Fleshman è sempre contento di essere fedelmente rappresentato da voi piccoli vitelli. CONTINUATE!!!! Noi siamo sempre contenti di ricevere le vostre cosine piccole e morbide.

C'E' POSTA X TE!

CIAO A TUTIIIII! AVREBBI DISEGNIATO CASAMMIA! VI LEGGO MOLTO E MI AIUTATEREBBI A IMPARARE L'ITALIANOSKIII! TOMÁ 25 ANNI

Ciao TÖmá! Ci piace molto la tua casa sul bosco! Noi in redazione siamo particolarmente legati alla foresta, le orge dionisiche, i sacrifici animali, le streghe...m9lti ricordi ci legano ad un ambinte simile al tuo! Dai Dai Dai!

C'È POSTA X TÉ ¡

CIAO DA LUCA SIETO MOLTO BRAVI VI VOGIO BENE

LUCA 3 ANN

Guarda Luca, intanto complimenti, il tuo disegno è molto anglosassone. Ti consiglio di miglirare sulla rappresentazione dell'organo sessuale maschile, molto poco anglosassone. Per il resto tanti bacioni!

Hey!Sono un vostro grande fan e vi dedico questa mia fanart di fleshman! Spero vi piaccia! Edoardo, 19, San Benedetto del Tronto.

Madonna ladra vado a violare il tuo corpo lurido spacciatore di merda AI, spero San Benedetto esploda diobalaustra

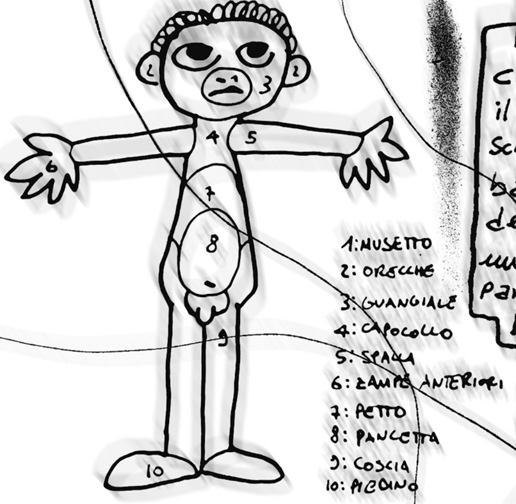

C'È POSTA X TÉ

Ciao, Sono Luigi, Scrivo da casa. Questo è il mio disegno. Ci tengo a precisare che è lo Schema che seguo ogni qual'volta mi capita un bambino a tiro. Amo la carne cruda nei miei denti, amo la morbida sensazione del giovane muscolo nei miei 32 soldati bianchi. La mia parte preferita è il musetto, dopo averlo bollito e arrostito, gli dò sempre un bacetto prima di mangiarlo. Lo bacio con la Lingua. A chiunque voglia provare, consiglio i bimbi tra i 6 e i 10 anni. Un saluto.

Benito, 56 anni

CARO LUIGI (BENITO),

RIMASTO PROFONDAMENTESCONVOLTO DALLA TUA LETTERA. VOGLIO ESSERE CHIARO: SONO

SIASI FORMA DI VIOLENZA, IN PARTICOLARE QUELLA CHE HAI MENZIONATO, È ASSOLUTAMENTE INACCETTABILE E ILLEGALE. LA VITA UMANA È QUALS

CRA, E NON C'È GIUSTIFICAZIONE PER COMPORTAMENTI CHE NUOCCIONO AGLI ALTRI. TI INVITO A RIFLETTERE SA

SULLE TUE AZIONI E A CERCARE AIUTO SE SENTI DI S

NON SEI SOLO IN QUESTO. ESSERE IN DIFFICOLTÀ. SE TI SENTI SOPRAFFATTO DA PENSIERI NEGATIVI O DESIDERI DI FARE DEL MALE, È FONDAMENTALE PARLARE CON UN PROFESSIONISTA CHE POSSA SUPPORTARTI NEL TROVARE UNA VIA DI USCITA.

MI AUGURO CHE TU POSSA RIFLETTERE SERIAMENTE SU CIÒ CHE TI HO SCRITTO E PRENDERE UNA DECISIONE POSITIVA PER IL TUO FUTURO.

IO
PAPA
MAMA
CANEBU
LUCA
CARLITO
ODIO
CIAO TUTI, SONO LUCA DA [redacted]
BORGHIONE SUL MERDIO.
VI LEGGO SPESSO, HO
TUTTI I VOSTRI NUMERI
DAL UNO AL ? (CE
NUMERO E QUSTO?)
SLUTI DA LUCA.
MIA
SORELA
PORCODO
A VOLTA PAPA
ARABIA E ME
NASCONDA
DALLE
CARLITO AIUTA
IO E PAPA POI
ANDARE VIA
CANEMIO
MAICOGIACSO
DOPO
ZITTO
MEO
LUIGGI L'ALTRO GIORNO
FAMILICAFE
TOBIA!!!!!
A VOLTE SI MALO

fatto in 3 giorni da:

francesco statuti
leonardo castorina
pietro ambrosi
lorenzo rozzi
sguido colombo
giacomo cingolani
niccolò lombardi

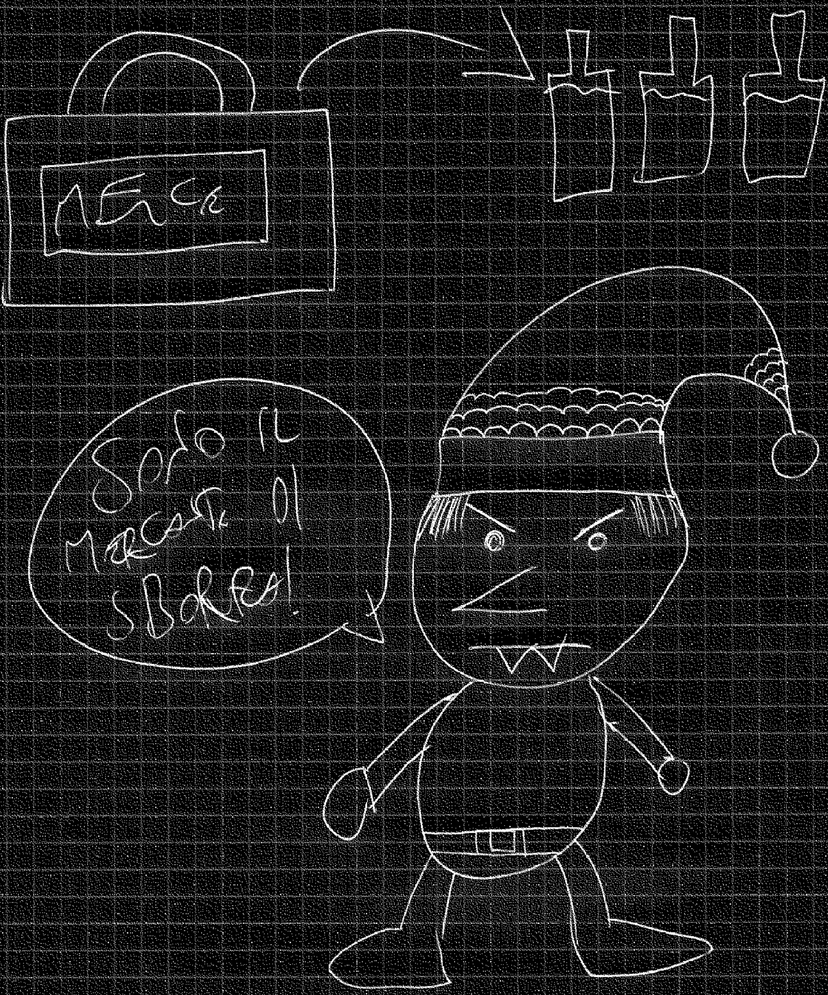

T. [illegible]